Золотое кольцо

3 - 15 juillet 2019

par Annie Noëlle GARAND DALEAU

Annie-Noëlle et Germaine вернулись в страну царей !

Этот рассказ посвящен Валерию Солодину, который так любезно принял нас, скончавшемуся 31 августа 2019 года.

Annie Noëlle GARAND DALEAU

Copyright 2019 by the author of this book (Annie Noelle GARAND). The book author retains sole copyright to his or her contributions to this book.

Золотое кольцо

1 –Хотьково

Приезжаем в Москву

В среду, 3 июля 2019 года

Мы очень рано уезжаем с моей машиной к двери Porte Maillot. Карима отвезет машину домой.

Мы взяли билет на прямой автобус до CDG, это скорее в то время. Таким образом, мы не испытываем стресса и без проблем приступаем к записи на ранней стадии. Мы вылетаем во Франкфурт в 13: 00. Время избиения проходит очень быстро, потому что аэропорт огромен. Lufthansa отслеживает багаж. У нас нет смежных мест в самолете в Москву, но мы устраиваемся с пассажирами, и мы оказываемся рядом с русской бабушкой, которая рассказывает нам о своей жизни. Она возвращается со свадьбы во Франкфурте, и жалуется москвичам, которые думают только о том, чтобы набить себе карманы...

Приехав в ***Домодидово***, как встречаться с Альмирой ?. У меня есть только её номер телефона, а не её адрес. Ой ! Мы встречаемся с Анной Филипповой, которая обнимает нас и ведет к машине Владислава, старшего сына Альмиры.

После четырех часов пробок на шоссе мы наконец добрались до Альмиры.

Она живет в красивом павильоне в сельской местности. Земляная дорога полна тисков.

Хотьково : Сад Алмиры

Хотьково : Сад Алмиры

Именно, у Альмиры есть куры, и она приготовила нам замечательное блюдо из коры. Её муж Валерий находится в больнице в Москве на химиотерапии. Это слишком далеко, чтобы каждый день возвращаться домой.

Альмира пригласила на ужин своего сына, свою Марию и маленькую дочь Анну 2 года. К нам присоединяется его младший сын Ярослав, 22 года. Анна обедает с нами. Она тоже живёт в ***Хотьково***.

Его старший сын живёт над ним, а его младший сын над гаражом. Мы спим в старой комнате Ярослава. Она предлагает нам два дивана, но мы берём только один, чтобы не беспокоить.

Хотьково : Кухня Алмиры

Хотьково

В четверг, 4 июля 2019 года

Вообще-то, я понятия не имею, где мы находимся. Анна приезжает к нам утром, чтобы побывать в городе пешком. Позже я узнаю, что это ***Хотьково***, город художников, в 5 км от ***Абрамцево***.

Мы пересекаем город и его парк, чтобы посетить монастырь родителей святого Сергия (Кирилл и Мария).

Хотьково : Покровский ставропигиальный женский монастырь

Покровский Хотьков ставропигиальный женский монастырь

http://khotkovmonastery.ru/

Монастырь открыт для посетителей с 6.00 до 21.00.

Телефоны: 8 (496) 543-000-5 (храм),

8 916 136 79 71 (предварительное бронирование мест в Доме паломника),

8 (496) 543-05-18 (канцелярия).

Этот комплекс, основанный в 1308 году, населенный родителями святого Сергия в 1328 году, расширен в XVI веке, был закрыт в 1928 году, и вновь открыт только в 1992 году. С тех пор он был восстановлен. Мы посетили церковь, в которой нет недостатка в достопримечательностях.

Хотьково : Покровский ставропигиальный женский монастырь

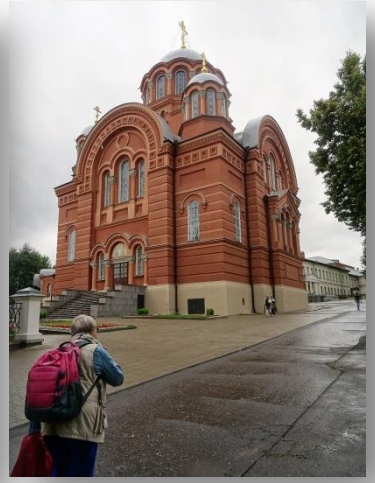

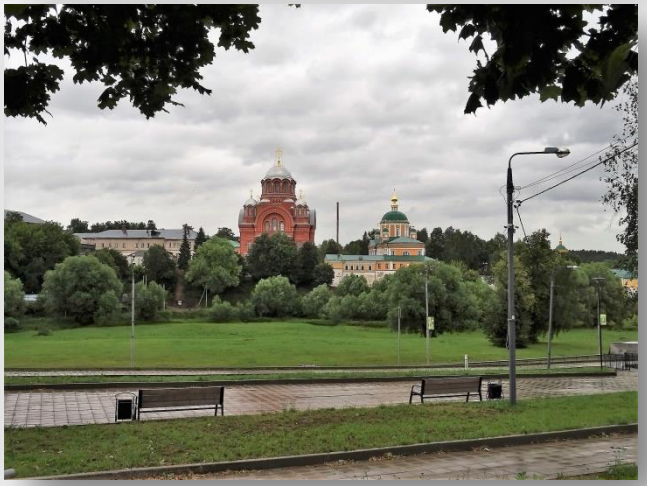

Хотьково : Покровский ставропигиальный женский монастырь

Хотьково : выставка в музее города

Затем мы посетим выставку с Анной в музее города:

https://www.youtube.com/watch?v=cWDj15RnwVw

Хотьково : выставка в музее города

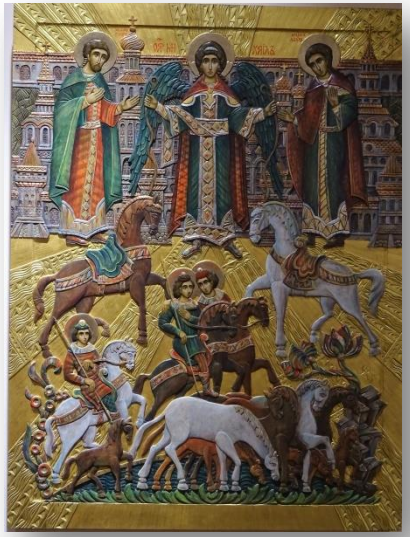

Хотьково : выставка в музее города

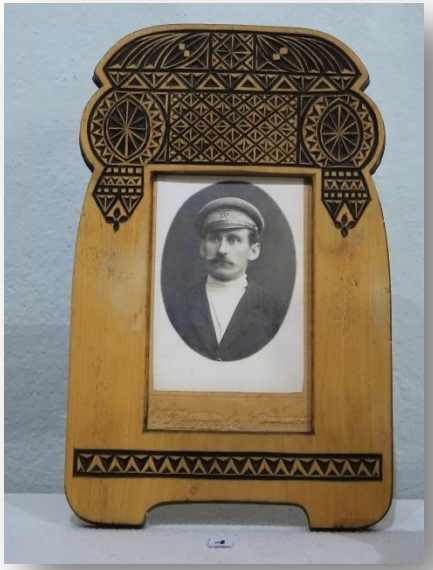

Хотьково : выставка в музее города

Постоянная выставка демонстрирует традиционные резьбы по дереву, которые являются специальностью региона.

2 –Переславль-Залесский

Переславль-Залесский : МУЗЕЙ-УСАДЬБА

К счастью, дни очень длинные в этой широте, и мы приходим вовремя

Переславль-Залесский

- ***http://www.pereslavl.ru/***
- ***http://tourismpereslavl.ru/***

Музей корабля еще открыт : ***МУЗЕЙ-УСАДЬБА «БОТИК ПЕТРА I»***

Адрес: Переславский район, Веськовский с/о, местечко Ботик (3,5 км от г. Переславля-Залесского, поворот в городе на музей-усадьбу «Ботик Петра I»)

тел.: (48535) 2-31-24, 6-21-16, 3-81-00

e-mail: boat@boat.pereslavl.ru

web-сайт: http://www.museumpereslavl.ru/ru/branch/museum_botik/

Переславль-Залесский : МУЗЕЙ-УСАДЬБА

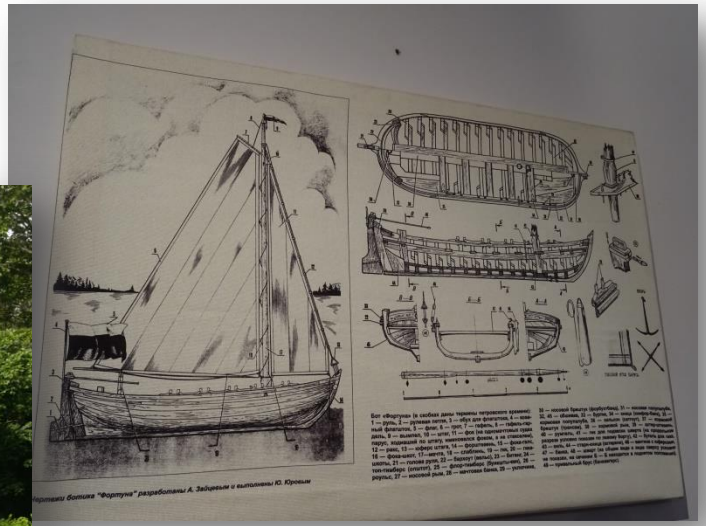

Переславль-Залесский : МУЗЕЙ-УСАДЬБА